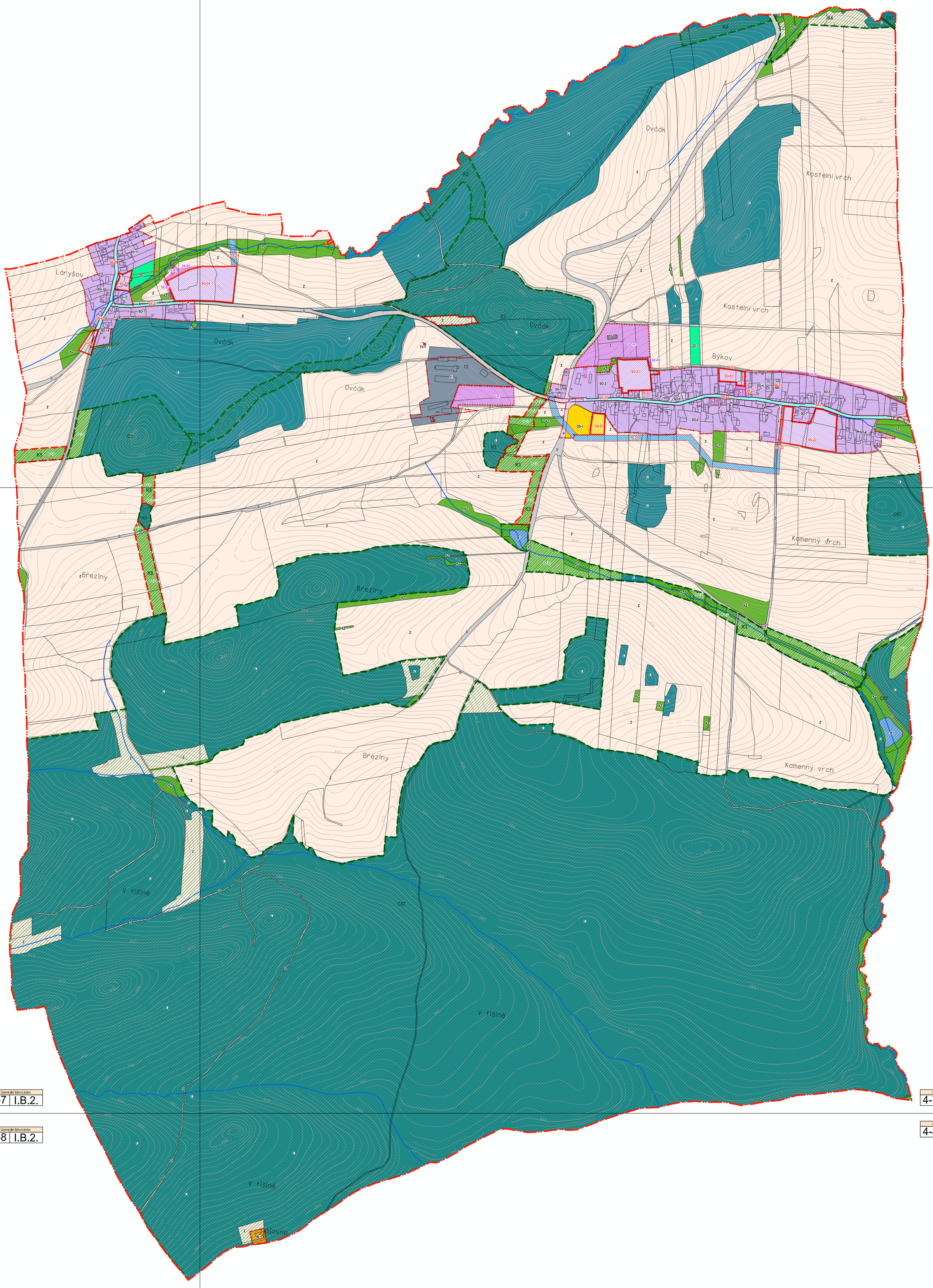
Láryšov
Ovčák
Kostelní vrch
Býkov
Březiny
Kamenný vrch
V tišině
Jedlovna